

損害保険代理店試験 オンライン試験申込みガイド

個人申込編

目次

1	オンライン試験について	1
1-1	オンライン試験について	1
1-2	開催期間	1
1-3	実施科目	1
1-4	受験対象者	1
1-5	受験手数料	1
1-6	試験日時	2
1-7	受験申込の締切日	2
1-8	受験申込後の試験日時の変更および、キャンセル	2
2	申込みの準備	3
2-1	はじめに	3
2-2	受験申込に必要なもの	3
2-3	募集人・資格情報システムのアドレスと稼働時間	3
2-4	利用上の注意	3
2-5	コンタクトセンターへのお問合せ方法と受付時間	3
2-6	本マニュアルの読み方	4
2-7	受験申込の流れ(個人申込)	5
3	申込みの手順	6
3-1	募集人・資格情報システムへの接続	6
3-2	代理店試験申込みサイトへの接続	8
3-3	保険会社の選択	9
3-4	試験の選択	9
3-5	試験日・試験会場の選択	11
3-6	管理項目の入力	12
3-7	資格有効期限のチェック	13
3-8	支払方法の選択	15
3-9	[クレジットカードで支払う]を選択した場合	16
3-10	[ATMで支払う(ゆうちょ銀行)]を選択した場合	18
3-11	[コンビニエンスストアで支払う]を選択した場合	20
3-12	[ペイジー(Pay-easy)で支払う]を選択した場合	22
4	申込状況の確認	24
4-1	受験票・キーコードの確認	24
5	その他の操作	28
5-1	その他の操作について	28

1 オンライン試験について

1-1 オンライン試験について

新型コロナウイルスの感染拡大防止のため、現在、受験者の皆様に、損保一般試験(CBT)の受験を原則として見合わせていただくようご案内しています。資格有効期限を迎える募集人の皆さまに損保一般試験を受験する機会を継続して提供する重要性から、この度、試験会場に行かずに、自宅・職場等で受験することができるオンライン試験を追加で実施します。

1-2 開催期間

当面の間、継続的に開催

1-3 実施科目

損保一般試験の次の単位

- 基礎単位
- 商品単位(自動車保険単位、火災保険単位、傷害疾病保険単位)

1-4 受験対象者

損保一般資格の各単位について、更新期限を迎える方(当該資格を更新する必要がある方)



※新たに資格を取得するために受験される方(有効期限の切れている資格(注)を受験する場合を含みます)は対象となりません(CBT試験会場での受験が必要です)ので、ご注意ください。
(注)オンライン試験の合格判定日(試験日の3営業日後の翌日)が判定基準となります。
※受験対象でない方が受験した場合、合格基準に達していても受験は無効となります(複数単位の試験申込において受験対象でない単位が含まれる場合は、当該受験対象でない単位についてのみ受験は無効となります)。

1-5 受験手数料

単位数	受験手数料(税込)
1単位	1,900 円
2単位	3,500 円
3単位	3,700 円
4単位	3,900 円

※複数単位の受験手数料は、1回の申込において複数単位を組み合わせで申込まれた場合に限りです。

※1回の申込で、申込可能な単位は、試験日が同一で、かつ、試験の時間帯が連続している単位に限られます。

したがって、同一日であっても、試験の時間帯が連続していない場合(例えば、午前中に1単位、夕方に1単位を申し込む場合など)には、1回の申込で申し込むことはできません。

1-6 試験日時

月曜日～土曜日(祝日を除く)、試験開始時間は下記のとおりです。

試験開始時間										
9:45	10:30	11:15	12:00	12:45	13:30	14:15	15:00	15:45	16:30	17:15

1-7 受験申込の締切日

支払方法	申込締切日
クレジットカード払い	希望受験日の3営業日前、20時まで
コンビニエンスストア ペイジー、ゆうちょATM	希望受験日の10営業日前、20時まで

1-8 受験申込後の試験日時の変更および、キャンセル

支払方法	期限
クレジットカード	受験日の3営業日前の20時まで ※受験日を早める場合は、変更先受験日の3営業日前の20時まで
コンビニエンスストア ペイジー、ゆうちょATM	受験日の7営業日前の20時まで ※受験日を早める場合は、変更先受験日の10営業日前の20時まで



申込完了後は、オンライン試験からCBT試験会場での受験への変更はできません。
オンライン試験申込後にCBT試験会場での受験に変更する場合は、オンライン試験をキャンセルした
うえで、別途新規でCBT試験会場での受験をお申込みください。
なお、キャンセル時に受験手数料の決済状況が「入金済」の場合は、返金手数料(税込550円)がかか
りますので、ご注意ください。

2 申込みの準備

2-1 はじめに

オンライン試験の申込みを行う際は、事前に「オンライン試験について」の「1. 申込前の準備」より、受験するパソコン、タブレット端末が動作環境を満たしている事を確認してください。

<オンライン試験について> <http://www.prometric-jp.com/trial/sonpo/ibt/index.html>

2-2 受験申込に必要なもの

インターネットに接続しているパソコン(以下は動作推奨環境) ※受験環境とは異なりますのでご注意ください。

【OS】	Windows 8.1/ Windows 10
【インターネットブラウザ】	Internet Explorer 11.0(利用 OS は Microsoft のポリシーに従う) / Microsoft Edge(IE モードを含む)
【画面解像度】	1024×768 ピクセル以上
【その他】	Adobe Acrobat Reader 9 以上
【メールアドレス】	携帯電話ならびにPHS 以外のメールアドレス
【プリンタ】	受験票を印刷する場合は必要

2-3 募集人・資格情報システムのアドレスと稼働時間

【アドレス】	https://agt.sonpo-shikaku.jp
【稼働日時】	年末年始を除く月曜日～土曜日(祝日を含みます)の8時～20時

2-4 利用上の注意

- WEBサイトで入力可能な文字は、JIS 第一水準・第二水準のみです。なお、お使いのパソコン環境によっては、JIS 第一水準・第二水準以外の文字が入力可能な場合もありますが、正しく登録されない場合や受験票に正しく表示されない場合があります。
- 1 つ前の画面に戻る際には、インターネットブラウザに搭載されている戻るボタンではなく、ページ内に配置されている[戻る]ボタンを使用してください。
- 画面上で20分間操作を行わないと自動的に接続が切れてしまい、入力内容は無効となります。

2-5 コンタクトセンターへのお問合せ方法と受付時間

コンタクトセンターでは、受験申込方法、受験票出力方法等のお問い合わせや、受験日当日に関するお問い合わせに対応します。

【電話番号】 月曜日～土曜日 9時～18時(祝日を除く) 03-6631-0460

※オンライン試験に関するお問い合わせは音声ガイダンスの3番を押してください。

※土曜日は、試験を当日受験される方への対応に限らせていただきますので、ご了承ください。

【Web お問い合わせフォーム】 月曜日～土曜日 8時～20時(祝日含む)

- メインメニューの【お問い合わせ】からご利用できます。

2-6 本マニュアルの読み方

- 各ページにあるWEB サイトの画像にある指示に従って操作を進めてください。
- 営業日とは、土日、祝日、年末年始休業を除いた日を言います。

2-7 受験申込の流れ(個人申込)

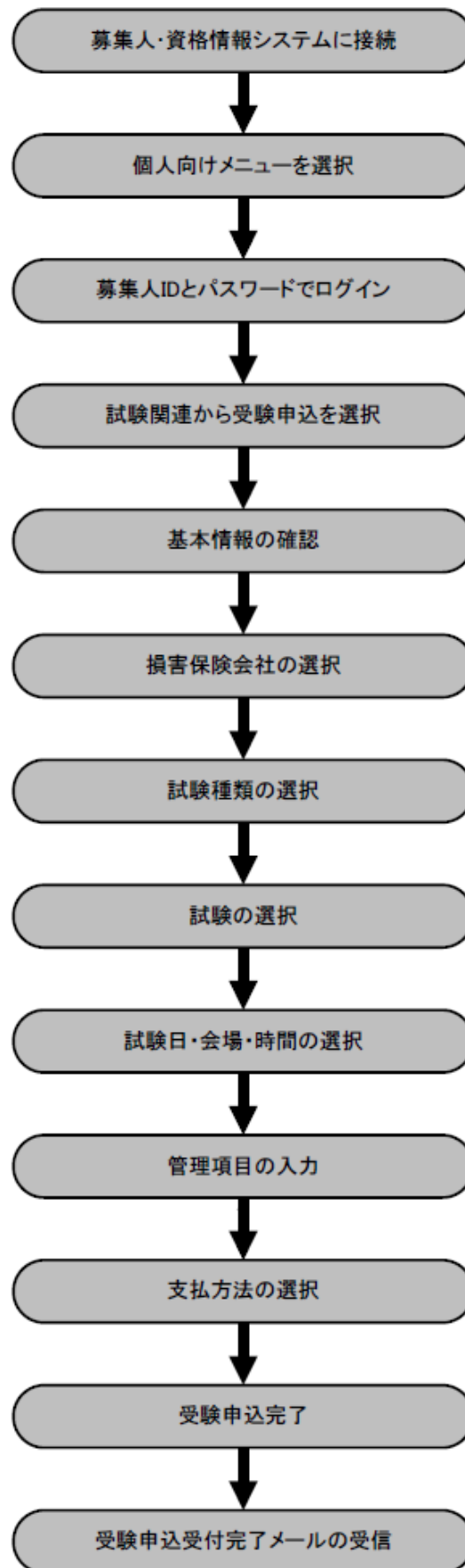

3 申込みの手順

3-1 募集人・資格情報システムへの接続

3-1-1 代理店試験公式ホームページの[募集人・資格情報システム]をクリックします。

The screenshot shows the homepage of the Japanese General Insurance Association (The General Insurance Association of Japan). The navigation menu includes: ホーム, 損保代理店試験の全体像, 損保一般試験, 損保大学課程, 試験申込試験結果確認ナビ, **募集人・資格情報システムとは** (highlighted with a red box), 受験要項マニュアル, and FAQ (よくあるご質問). Below the menu, there are several promotional banners. One banner for 'Recruitment and Qualification Information System' is highlighted with a red box and contains the text '募集人・資格情報システム' and '利用可能な時間帯など'. Another banner mentions '損保一般試験は5年の更新制です。' and '重要なお知らせ' (Important Notice).

3-1-2 募集人・資格情報システムの[個人向けメニュー]をクリックします。

The screenshot shows the 'Recruitment and Qualification Information System' interface. At the top, it says '募集人・資格情報システム'. Below this, there is a message: '各メニューから募集人IDの取得、資格情報の確認、受験申込等ができます。' (You can obtain recruitment IDs, check qualification information, and apply for exams from each menu). There are two main buttons: '個人向けメニュー' (Individual Menu) and '団体向けメニュー' (Corporate Menu). The '個人向けメニュー' button is highlighted with a red box. Below the buttons, there is a red warning message: '動作確認のブラウザは、Microsoft社のサポートポリシーに準拠しております。新ブラウザ対応状況等の詳細についてはこちら' (The browser for operation confirmation complies with Microsoft's support policy. For details on new browser support status, see here). There are four informational boxes at the bottom: '【重要なお知らせ】' (Important Notice) with a '利用規約' (Terms of Use) link, 'コンピュータ試験(CBT)の体験はこちら' (Experience CBT here) with a 'C B T 体験' link, '本システム・試験申込関連の操作全般についてはこちら' (For all operations related to this system and exam application, see here) with a '操作全般情報' (General Operation Information) link, and '2011年9月以前に実施した代理店試験の合格証・資格証の再発行はこちら' (Re-issuance of certificates for exams held before September 2011) with a '証明書再発行' (Certificate Re-issuance) link.

3-1-3 募集人IDとパスワードを入力して、[ログイン]をクリックします。

初回接続時のみパスワード変更等の画面が表示されます。必須項目を入力・登録のうえ、画面に沿ってお進みください。

募集人・資格情報システム

お知らせ 閉じる

- ・セキュリティ強化のため代理店試験運用システムにおいて「TLS1.0」および「TLS1.1」による暗号化通信のサポートを2018年4月19日に停止し、「TLS1.2」のみをサポート対象とします。
- ・<詳細> http://www.sonpo-dairiten.jp/oshirase/security_support-tls.html

募集人ID:

パスワード:

戻る ログイン

募集人IDを紛失した場合はこちら 募集人ID紛失

パスワードがわからない場合はこちら パスワード不明

新規に募集人IDを取得する場合はこちら 新規募集人ID取得

3-1-4 マイページから、[受験申込]をクリックします。

募集人・資格情報システム

前回ログイン日時: 2015年06月04日 18時25分 ログイン日時: 2015年06月05日 10時27分

マイページ

受験申込

空席照会

受験票の印刷
試験結果の確認
申込状況等

資格情報照会

損害保険大学課程
認定申請・認定情報照会
更新試験申込・受験

代理店登録情報照会

メールアドレス設定

パスワード変更

お問い合わせ

ログアウト

マイページ

ブラウザの戻るボタンを使用すると再度ログインが必要のため、使用しないで下さい。

日本損害保険協会からのお知らせ

- ・セキュリティの強化に伴い、2021年6月14日(月)以降は「TLS1.0」および「TLS1.1」の暗号化通信を無効化するため、「TLS1.2」に対応したブラウザでご利用ください。
- ・詳細 https://www.sonpo-dairiten.jp/oshirase/security_support-tls_20210609.html

有効期限・認定申請に関するご案内

募集人基本情報

項目名	内容
募集人ID	4000000001(2025年01月01日まで有効)
氏名(漢字)	募集人 太郎
氏名(カナ)	ボシユウニ タロウ
生年月日	1961年01月01日(昭和36年01月01日)
性別	男性
メールアドレス	bosyunin@bosyunin.ne.jp
前回ログイン日時	2015年06月04日 18時25分
前回パスワード変更日	2015年06月04日

3-1-5 受験申込情報確認が表示されますので、内容に誤りがないことを確認のうえ、[受験申込]をクリックします。

募集人・資格情報システム

前回ログイン日時: 2015年06月04日 18時25分 ログイン日時: 2015年06月05日 10時27分

マイページ

受験申込

空席照会

受験票の印刷
試験結果の確認
申込状況等

資格情報照会

損害保険大学課程
認定申請・認定情報照会
更新試験申込・受験

代理店登録情報照会

メールアドレス設定

パスワード変更

お問い合わせ

ログアウト

受験申込 >> 受験申込情報確認

登録情報を確認後、「受験申込」ボタンを押して下さい。誤りがあれば修正をお願いします。
※画面上で修正いただいた内容は、今回お申し込みの受験申込情報として、受験票等には反映されますが、本システムのマイページでご登録の「募集人基本情報」には反映されません。
「募集人基本情報」の変更は、保険会社が行いますので、所属の保険会社へ連絡してください。
損害保険大学課程「更新試験」を受験する場合は、「損害保険大学課程」メニューから申込みを行ってください。

氏名(漢字):
姓: 張保 名: 太郎

氏名(カナ):
姓: ソンボ 名: タロウ

生年月日:
1970年01月01日

性別:
男性

メールアドレス:
[redacted]

マイページへ 修正 **受験申込**

3-2 代理店試験申込みサイトへの接続

3-2-1 ポリシー同意画面が表示されますので、確認のうえ、[同意する]にチェックを入れ、[次へ進む]をクリックします。

日本損害保険協会 代理店試験

ウィンドウを閉じる

試験に関するお知らせ 都市一覧 空席照会 試験番号一覧 よくある質問(FAQ) 受験申込ガイド お問い合わせ

ポリシー同意画面

一般社団法人日本損害保険協会では、損害保険代理店試験の受験登録もしくは予約手続き、試験の実施、試験結果の処理、合格証・資格証明書の発行または受験手数料のご請求を、プロメトリック株式会社にて委託しております。
ここから先はプロメトリック株式会社のウェブサイトです。

以下の注意事項を必ずご確認のうえ、同意いただける場合は「同意する」をチェック、「次へ進む」をクリックしてください。
(同意いただけない場合、申込みをすることができません。)

■受験要項について

1. 代理店試験の受験にあたっては、損保代理店試験サイト掲載の「受験要項」を必ずお読みください。

■受験申込に関する制限

5. ご本人様より、ご提供いただいた個人情報について、利用目的の通知、開示、内容の訂正、追加または削除、利用の停止、消去および第三者への提供の停止に関する請求(以下「開示等の請求」といいます)をいただいたときは、本人確認の上対応させていただきます。詳細は、【開示等の請求手続き】をご覧ください。

6. その他の当社の個人情報の取扱いに関する苦情及び相談は、【採用・広報・個人情報に関するお問い合わせ】にて承ります。

プロメトリック株式会社
個人情報保護管理者
リーガルアンドマネジメントシステム シニアマネジャー

■上記の同意事項全てにご同意しますか?

同意する

同意しない **次へ進む**

続けて特別措置に関する案内のポップアップが表示されますので、内容を確認のうえ、[OK]をクリックします。

3-3 保険会社の選択

3-3-1 受験を希望する保険会社にチェックを入れ、[次へ進む]をクリックします。

初回接続時のみポリシー同意画面の次に、個人情報の入力画面が表示されます。必須項目を入力・登録のうえ、画面に沿ってお進みください。

1 保険会社の選択 2 試験の選択 3 試験日・試験会場の選択 4 支払方法の選択 5 申込受付

保険会社の選択

保険会社を選択してください

<input checked="" type="radio"/> ABC損保	<input type="radio"/> 大同火災	<input type="radio"/> カーディフ
<input type="radio"/> あいおいニッセイ同和損保	<input type="radio"/> 東京海上日動	<input type="radio"/> コファズジャパン
<input type="radio"/> 楽天損保	<input type="radio"/> 日新火災	<input type="radio"/> ゼネラル
<input type="radio"/> アニコム損保	<input type="radio"/> 日立キャピタル損保	<input type="radio"/> チューリッヒ
<input type="radio"/> H・S損保	<input type="radio"/> アイベット	<input type="radio"/> ニューインディア
<input type="radio"/> SBI損保	<input type="radio"/> AIG損保	<input type="radio"/> 現代海上
<input type="radio"/> 共栄火災	<input type="radio"/> 三井住友海上	<input type="radio"/> ユーラーヘルムス
<input type="radio"/> ジャイアイ傷害火災	<input type="radio"/> 三井ダイレクト	<input type="radio"/> ロイズ・ジャパン
<input type="radio"/> セコム損保	<input type="radio"/> 明治安田損保	<input type="radio"/> au損保
<input type="radio"/> セコム自動車火災	<input type="radio"/> アクサ損保	<input type="radio"/> イーデザイン損保
<input type="radio"/> ソニー損保	<input type="radio"/> アメリカン・ホーム	<input type="radio"/> スター保険
<input type="radio"/> 損保ジャパン日本興亜	<input type="radio"/> アリアンツ	<input type="radio"/> 損保協会
<input type="radio"/> その他24	<input type="radio"/> チャブ保険	

次へ進む

3-4 試験の選択

3-4-1 試験種類の選択画面が表示されますので、[損保一般試験 申込み]を選択します。

オンライン試験は損保一般試験の実施となります。

1 保険会社の選択 2 試験の選択 3 試験日・試験会場の選択 4 支払方法の選択 5 申込受付

試験種類の選択

申込内容
保険会社 ABC損保

試験種類

損保一般試験 申込み ▶ 損保一般試験の概要はこちら	損保大学課程試験 申込み ▶ 損保大学課程試験の概要はこちら	会社別試験 申込み ▶ 会社別試験の概要はこちら
--	---	---

戻る

3-4-2 試験科目の選択画面が表示されますので、オンライン試験の中から受験を希望する試験科目を選択し、[次へ進む]をクリックします。

1 保険会社の選択
2 試験の選択
3 試験日・試験会場の選択
4 支払方法の選択
5 申込受付

試験の選択

申込内容

保険会社 ABC損保

試験種類 損保一般試験

試験を選択してください

⚠️ オンライン試験お申込みについて

●試験番号「001201～001215」から選択してください。

●申込前に受験規定と受験に使用するPCの動作環境をご確認ください。

※代理店試験公式ホームページの『[損保一般試験 オンライン試験\(更新試験受験者専用\)](#)』よりご確認くださいませ。

1～30件目 / 30件

試験番号	試験名	所要時間	試験開催月	試験説明
<input type="radio"/>	001001 損保一般試験(基礎)	40分	通年開催	所属の保険会社が受験申込みを認めた方のみ対象となります。
<input type="radio"/>	001002 損保一般試験(自動車)	40分	通年開催	所属の保険会社が受験申込みを認めた方のみ対象となります。
<input type="radio"/>	001003 損保一般試験(火災)	40分	通年開催	所属の保険会社が受験申込みを認めた方のみ対象となります。
<input type="radio"/>	001004 損保一般試験(傷害疾病)	40分	通年開催	所属の保険会社が受験申込みを認めた方のみ対象となります。
<input type="radio"/>	001005 損保一般試験(基礎+自動車)	80分	通年開催	所属の保険会社が受験申込みを認めた方のみ対象となります。
<input type="radio"/>	001006 損保一般試験(基礎+火災)	80分	通年開催	所属の保険会社が受験申込みを認めた方のみ対象となります。
<input type="radio"/>	001007 損保一般試験(基礎+傷害疾病)	80分	通年開催	所属の保険会社が受験申込みを認めた方のみ対象となります。
<input type="radio"/>	001008 損保一般試験(自動車+火災)	80分	通年開催	所属の保険会社が受験申込みを認めた方のみ対象となります。
<input type="radio"/>	001009 損保一般試験(自動車+傷害疾病)	80分	通年開催	所属の保険会社が受験申込みを認めた方のみ対象となります。
<input type="radio"/>	001010 損保一般試験(火災+傷害疾病)	80分	通年開催	所属の保険会社が受験申込みを認めた方のみ対象となります。
<input type="radio"/>	001011 損保一般試験(基礎+自動車+火災)	120分	通年開催	所属の保険会社が受験申込みを認めた方のみ対象となります。
<input type="radio"/>	001012 損保一般試験(基礎+自動車+傷害疾病)	120分	通年開催	所属の保険会社が受験申込みを認めた方のみ対象となります。
<input type="radio"/>	001013 損保一般試験(基礎+火災+傷害疾病)	120分	通年開催	所属の保険会社が受験申込みを認めた方のみ対象となります。
<input type="radio"/>	001014 損保一般試験(自動車+火災+傷害疾病)	120分	通年開催	所属の保険会社が受験申込みを認めた方のみ対象となります。
<input type="radio"/>	001015 損保一般試験(基礎+自動車+火災+傷害疾病)	160分	通年開催	所属の保険会社が受験申込みを認めた方のみ対象となります。
<input type="radio"/>	001201 オンライン 損保一般試験(基礎)	40分	3月、4月、5月、6月	資格を更新する方のみが対象となります。
<input type="radio"/>	001202 オンライン 損保一般試験(自動車)	40分	3月、4月、5月、6月	資格を更新する方のみが対象となります。
<input type="radio"/>	001203 オンライン 損保一般試験(火災)	40分	3月、4月、5月、6月	資格を更新する方のみが対象となります。
<input type="radio"/>	001204 オンライン 損保一般試験(傷害疾病)	40分	3月、4月、5月、6月	資格を更新する方のみが対象となります。
<input type="radio"/>	001205 オンライン 損保一般試験(基礎+自動車)	80分	3月、4月、5月、6月	資格を更新する方のみが対象となります。
<input type="radio"/>	001206 オンライン 損保一般試験(基礎+火災)	80分	3月、4月、5月、6月	資格を更新する方のみが対象となります。
<input type="radio"/>	001207 オンライン 損保一般試験(基礎+傷害疾病)	80分	3月、4月、5月、6月	資格を更新する方のみが対象となります。
<input type="radio"/>	001208 オンライン 損保一般試験(自動車+火災)	80分	3月、4月、5月、6月	資格を更新する方のみが対象となります。
<input type="radio"/>	001209 オンライン 損保一般試験(自動車+傷害疾病)	80分	3月、4月、5月、6月	資格を更新する方のみが対象となります。
<input type="radio"/>	001210 オンライン 損保一般試験(火災+傷害疾病)	80分	3月、4月、5月、6月	資格を更新する方のみが対象となります。
<input type="radio"/>	001211 オンライン 損保一般試験(基礎+自動車+火災)	120分	3月、4月、5月、6月	資格を更新する方のみが対象となります。
<input type="radio"/>	001212 オンライン 損保一般試験(基礎+自動車+傷害疾病)	120分	3月、4月、5月、6月	資格を更新する方のみが対象となります。
<input type="radio"/>	001213 オンライン 損保一般試験(基礎+火災+傷害疾病)	120分	3月、4月、5月、6月	資格を更新する方のみが対象となります。
<input type="radio"/>	001214 オンライン 損保一般試験(自動車+火災+傷害疾病)	120分	3月、4月、5月、6月	資格を更新する方のみが対象となります。
<input type="radio"/>	001215 オンライン 損保一般試験(基礎+自動車+火災+傷害疾病)	160分	3月、4月、5月、6月	資格を更新する方のみが対象となります。

戻る
次へ進む

TIPS

役に立つ情報

3-5 試験日・試験会場の選択

3-5-1 申込み内容を確認し、受験を希望する試験日をクリックします。

受験手数料の支払方法によって申込み可能な試験日が異なります。

クレジットカード：申込みの3営業日後(申込みが土曜日の場合は4営業日後)から90日後まで、クレジットカード以外：申込みの10営業日後(申込みが土曜日の場合は11営業日後)から90日後まで申込みが可能です。(営業日：土日・祝日・年末年始休業を除いた日)

1 保険会社の選択
2 試験の選択
3 試験日・試験会場の選択
4 支払方法の選択
5 申込受付

試験日・試験会場の選択

申込内容

保険会社	ABC損保
試験種類	損保一般試験
試験	オンライン損保一般試験(基礎)
試験開催月	3月、4月、5月、6月
所要時間	40分

【ご注意ください】オンライン試験お申込みについて

- **申込前に受験規定と受験に使用するPCの動作環境をご確認ください。**
代理店試験公式ホームページの『[損保一般試験 オンライン試験\(更新試験受験者専用\)](#)』よりご確認ください。
- **申込完了後は、オンライン試験からCBT試験会場での受験への変更はできません。**
※CBT試験会場からオンライン試験での受験への変更もできません。
オンライン試験申込後にCBT試験会場での受験に変更する場合は、オンライン試験をキャンセルしたうえで、別途新規でCBT試験会場での受験をお申込みください。
なお、キャンセル時に受験手数料の決済状況が「入金済」の場合は、返金手数料(税込550円)がかかりますので、ご注意ください。
- **オンライン試験は、資格を更新する方のみが受験対象となり、かつ、オンライン試験の合格判定日(※1)が資格有効期限内である必要があります。**
新たに資格を取得するために受験される方(有効期限の切れている資格を受験する場合を含みます。)は対象となりません(CBT試験会場での受験が必要です。)ので、ご注意ください。
受験対象でない方が受験した場合、合格基準に達していても合格判定は行われず、また受験手数料も返金されません。
- **オンライン試験のお申込みをされる場合は、試験日を選択後、以下の地域と都市を選択して空席照会を行ってください。**

・地域(都道府県)：東京都 ・都市：東京都(オンライン用)

※1 オンライン試験の合格判定日(試験日の3営業日後の翌日)が判定基準となります。

希望する試験日を選択してください

2023/3/27～2023/6/20の試験日が選択可能です

※試験によって非開催月があります。その場合、日付の選択はできません。
※試験会場の休業日：日曜・祝日および年末年始

<<前月		4月						翌月>>
日	月	火	水	木	金	土		
						1		
2	3	4	5	6	7	8		
9	10	11	12	13	14	15		
16	17	18	19	20	21	22		
23	24	25	26	27	28	29		
30								

⚠ **試験日に4月5日以前を指定した場合、選択できる支払方法はクレジットカードのみとなります。**

⚠ **9月27日(火)のシステム変更に伴い、9月26日(月)以前にクレジットカードで申し込まれた方は、2023年以降の日程へ変更ができなくなります。ご注意ください。(変更をご希望の場合は、一度キャンセルして再申込が必要です。)**

戻る

3-7 資格有効期限のチェック

3-7-1 選択した試験日と直近過去の受験結果を照合し、受験資格を満たしていない可能性がある場合は、警告画面が表示されます。

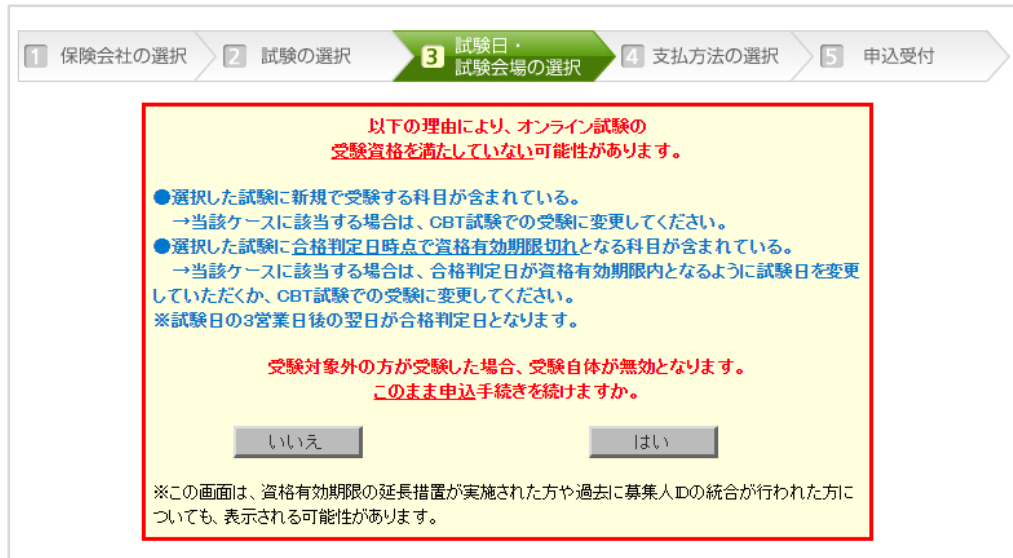

3-7-2 以下の項目に該当する場合は、「いいえ」を選択し、試験種類、または試験日を変更し、手続きを進めます。

- 選択した試験に新規で受験する科目が含まれている場合
→当該ケースに該当する場合は、CBT試験での受験に変更してください。
- 選択した試験に合格判定日時点で資格有効期限切れとなる科目が含まれている場合
→当該ケースに該当する場合は、合格判定日が資格有効期限内となるように試験日を変更するか、CBT試験での受験に変更してください。
※試験日の3営業日後の翌日が合格判定日となります。

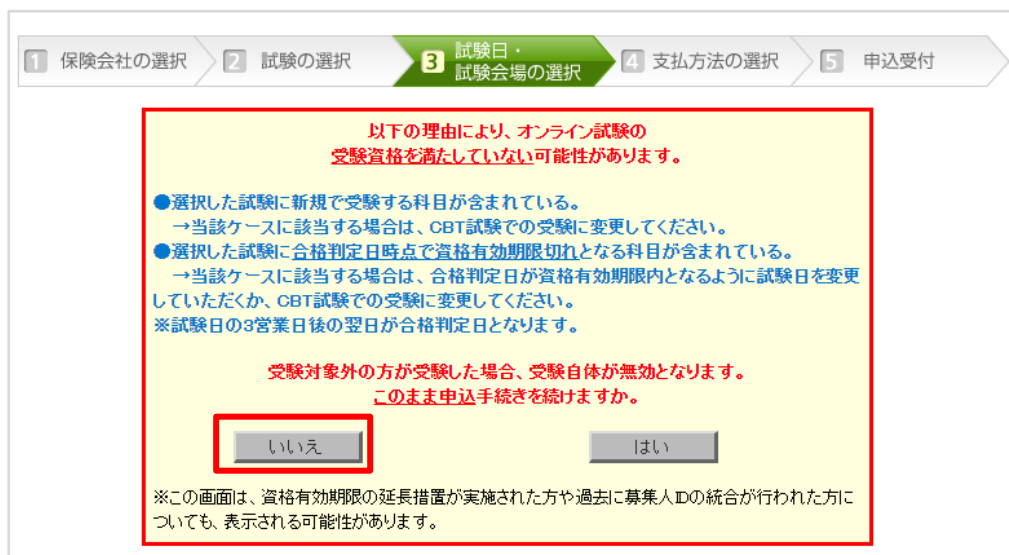

- 3-7-3 資格有効期限の延長措置が実施された方や過去に募集人IDの統合等により、選択した試験に新規で受験する科目が含まれていない、または合格判定日時で資格有効期限切れとなる科目が含まれていないことが確認できた場合は、「はい」を選択してそのまま手続きを進めます。

1 保険会社の選択 2 試験の選択 3 試験日・試験会場の選択 4 支払方法の選択 5 申込受付

以下の理由により、オンライン試験の受験資格を満たしていない可能性があります。

- 選択した試験に新規で受験する科目が含まれている。
→ 当該ケースに該当する場合は、CBT試験での受験に変更してください。
- 選択した試験に合格判定日時で資格有効期限切れとなる科目が含まれている。
→ 当該ケースに該当する場合は、合格判定日が資格有効期限内となるように試験日を変更していただくか、CBT試験での受験に変更してください。
※ 試験日の3営業日後の翌日が合格判定日となります。

受験対象外の方が受験した場合、受験自体が無効となります。
このまま申込手続きを続けますか。

※この画面は、資格有効期限の延長措置が実施された方や過去に募集人IDの統合が行われた方についても、表示される可能性があります。

3-8 支払方法の選択

3-8-1 申込み内容を確認のうえ、緊急連絡先を入力し、希望の支払方法を選択します。

1 保険会社の選択
2 試験の選択
3 試験日・試験会場の選択
4 支払方法の選択
5 申込受付

支払方法の選択

⚠ 受験申込は完了していません。
申込み内容をご確認の上、緊急連絡先を入力し、ご希望の支払方法を選択してください。

申込み内容

保険会社	ABC損害
試験種類	損保一般試験
試験	オンライン損保一般試験(基礎)
試験日	2020年7月30日
地域	東京都
都市	東京都(オンライン用)
試験会場	オンライン試験
集合時刻	09時45分
支払金額	1,900円(税込)

お支払い手続きに必要な情報

お名前	損保太郎
電話番号	0312345678
Eメールアドレス	sample@sonpo.com

緊急連絡先を入力してください

緊急連絡先 *半角数字、ハイフン不要
※携帯電話・固定電話の番号を入力してください 例) 090-1234-5678 → 09012345678と入力

ご希望のお支払い方法を選択してください

クレジットカードで支払う
(カード情報を入力してクリック)

■支払手数料 無料

■ご利用可能なクレジットカード

カード情報を入力してください

カード名義人 *半角英字

カード番号 - - - *左詰めを入力
例) 16桁の場合 1234 - 5678 - 9012 - 3456
 例) 15桁の場合 1234 - 5678 - 9012 - 345

有効期限 月 年 *カードの表記の通りご入力ください。
例) カードの表記 10/11 ==> 満期の入力 10 月 2011 年
 カードの有効期限は通常「月/年(西暦下2桁)」でカードに印刷されています。

セキュリティコード 【セキュリティコードおぼえ?】*必須入力

申込時点で、クレジットカードが使用可能かを確認します。
 受験手数料の課金処理は受験後に行われます。(デビット機能付きクレジットカードについては、申込時に受験手数料の課金処理が行われます。)

ATMで支払う **ゆうちょ銀行**

ゆうちょ銀行のATMにて、現金またはキャッシュカードでお支払いが可能です。

⚠ 払込票(請求書)は送付されません → お支払い手順を確認する

■支払手数料 無料(ただし、現金でお支払いされる場合は手数料がかかります)

⚠ 支払時にはお支払いに必要な番号の入力を正確に行なってください。連続して複数回入力エラー発生場合は、支払手続きができなくなりますのでご注意ください。

コンビニで支払う

主要コンビニエンスストアにてお支払いが可能です。【[利用可能なコンビニエンスストア一覧](#)】

⚠ 払込票(請求書)は送付されません → お支払い手順を確認する

■支払手数料 無料

ペイジー(Pay-easy)で支払う

以下の支払拠点にてペイジー(Pay-easy)によるお支払いが可能です。【[ペイジーの使い方](#)】

⚠ 払込票(請求書)は送付されません → お支払い手順を確認する

■支払手数料 無料(ただし、ゆうちょ銀行のATMで現金でお支払いされる場合は手数料がかかります)

■ペイジー対応ATM
みずほ銀行、三井住友銀行、りそな銀行、埼玉りそな銀行、ゆうちょ銀行などのペイジー対応ATMでお支払いが可能です。

■ネット・モバイルバンキング
銀行(ゆうちょ銀行含む)、信用金庫などのペイジー対応ネット・モバイルバンキングでお支払いが可能です。なお、あらかじめ各金融機関への登録が必要となります。

戻る



申込完了後は、オンライン試験からCBT試験会場での受験への変更はできません。
 オンライン試験申込後にCBT試験会場での受験に変更する場合は、オンライン試験をキャンセルしたうえで、別途新規でCBT試験会場での受験をお申込みください。
 なお、キャンセル時に受験手数料の決済状況が「入金済」の場合は、返金手数料(税込550円)がかかりますので、ご注意ください。

3-9 [クレジットカードで支払う]を選択した場合

3-9-1 カード名義人、カード番号、有効期限、セキュリティコード(※1)を入力後、[クレジットカードで支払う]をクリックします。

受験手数料の請求は試験後に行われます。

クレジットカードで支払う
(カード情報を入力してクリック)

■支払手数料:無料

■ご利用可能なクレジットカード
DC VISA JCB MasterCard

カード情報を入力してください

カード名義人 *半角英字

カード番号 - - - *左詰めで入力
例) 16桁の場合 1234 - 5678 - 9012 - 3456
例) 15桁の場合 1234 - 5678 - 9012 - 345

有効期限 選択月 選択年 *カードの表記の通りご入力ください。
例) カードの表記 10/11 => 実際の入力 10 月 2011 年
カードの有効期限は通常「月/年(西暦下2桁)」でカードに刻印されています。

セキュリティコード [セキュリティコードとは?] *必須入力

申込時点では、クレジットカードが使用可能かを確認します。
受験手数料の課金処理は試験後に行われます。(デビット機能付きクレジットカードについては、申込時に受験手数料の課金処理が行われます。)

※セキュリティコード(※1)について

セキュリティコードとは:クレジットカード番号とは別に印字されている3桁または4桁の数字で、カードの利用明細等には印字されません。カードをお持ちの方のみが分かるセキュリティコードを入力いただくことにより、オンライン処理時のセキュリティが向上します。



カード裏面の署名欄に記載された数字の末尾3桁がセキュリティコードです。

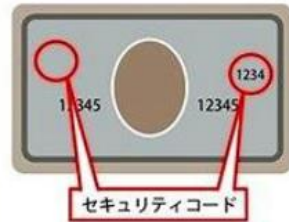

カード会社によっては、表面のクレジットカード番号の左または右上に4桁で記載されています。

3-9-2 申込内容を確認し、[上記の内容で支払いを行う]をクリックします。

1 保険会社の選択
2 試験の選択
3 試験日・試験会場の選択
4 支払方法の選択
5 申込受付

支払方法の確認

申込内容をご確認ください

申込内容	
保険会社	ABC損保
試験種類	損保一般試験
試験	オンライン損保一般試験(基礎)
試験日	2020年7月30日
地域	東京都
都市	東京都(オンライン用)
試験会場	オンライン試験
集合時刻	09時45分 集合時刻に遅れた場合は、理由の如何を問わず受験することが出来ませんのでご注意ください。
支払内容と支払手続きに必要な情報	
お名前	損保太郎
電話番号	0312345678 電話番号はお支払い時に入力が必要となる場合があります。申込み完了後に登録済みの電話番号を修正されても、支払情報には反映されませんのでご注意ください。
Eメールアドレス	sample@sonpo.com
支払金額	1,900円(税込)
支払方法	クレジットカード
カード有効期限	2025年03月
カード番号	****-****-****-1111
緊急連絡先	
緊急連絡先	0312345678

申込内容をご確認の上、「上記の内容で支払いを行う」をクリックすると申込受付が完了します。

戻る
上記の内容で支払いを行う

3-9-3 申込受付が完了しました。

1 保険会社の選択
2 試験の選択
3 試験日・試験会場の選択
4 支払方法の選択
5 申込受付

受験申込の受付完了

受験申込を受け付けました

登録済みのメールアドレス宛に「申込完了」メールを送信しました。

支払方法	クレジットカード
注意事項	申込時点では、クレジットカードが使用可能かを確認します。 受験手数料の課金処理は受験後に行われます。

受験票の確認・印刷を希望する方はこちら

オンライン試験の場合は、印刷前にキーコードが発番されているかご確認ください。

受験票の確認・印刷へ

後から確認する場合は、メインメニューの「申込状況確認」よりご確認ください。

メインメニューへ戻る

申込受付完了メールが登録のメールアドレスへ送信されます。

3-10 [ATMで支払う(ゆうちょ銀行)]を選択した場合

3-10-1 支払金額を確認し、支払方法選択画面で[ATMで支払う]をクリックします。

ゆうちょ銀行のATMにて、現金またはキャッシュカードでお支払いが可能です。

私込票(請求書)は送付されません → お支払い手順を確認する

■支払手数料:無料

④ 支払時にはお支払いに必要な番号の入力を正確に行ってください。連続して複数回入力を間違えた場合は、支払手続きができなくなりますのでご注意ください。

3-10-2 申込内容を確認し、[上記の内容で支払いを行う]をクリックします。

1 保険会社の選択 2 試験の選択 3 試験日・試験会場の選択 4 支払方法の選択 5 申込受付

支払方法の確認

申込内容をご確認ください

申込内容	
保険会社	ABC損保
試験種類	損保一般試験
試験	オンライン損保一般試験(基礎)
試験日	2020年7月30日
地域	東京都
都市	東京都(オンライン用)
試験会場	オンライン試験
集合時刻	09時45分
集合時刻に遅れた場合は、理由の如何を問わず受験することが出来ませんのでご注意ください。	

支払内容と支払手続きに必要な情報	
お名前	損保太郎
電話番号	0312345678
電話番号はお支払い時に入力が必要となる場合があります。申込み完了後に登録済みの電話番号を修正されても、支払情報は反映されませんのでご注意ください。	
Eメールアドレス	sample@sonpo.com
支払金額	1,900 円(税込)
支払方法	ゆうちょ銀行(ATM)
支払期限	2020年6月29日

緊急連絡先	
緊急連絡先	0312345678

⚠ 申込内容をご確認の上、「上記の内容で支払いを行う」をクリックすると申込受付が完了します。

戻る [上記の内容で支払いを行う]

TIPS
役に立つ情報

3-10-3 申込受付が完了しました。続けて支払方法を選択する場合は、[お支払い手続きに進む]をクリックします。

申込受付完了メールが登録のメールアドレスへ送信されます。

[お支払い手続きに進む]をクリックすると、ここから先は決済代行を行うイーコンテキスト(株)の外部サイトに遷移します。

1 保険会社の選択 **2** 試験の選択 **3** 試験日・試験会場の選択 **4** 支払方法の選択 **5** 申込受付

受験申込の受付完了

受験申込を受け付けました
登録済みのメールアドレス宛に「申込受付メール」を送信しました

支払期限までにお支払い手続きを行なってください

支払方法	ゆうちょ銀行(ATM)
支払期限	2020年06月29日
注意事項	<ul style="list-style-type: none"> ・ 払込票は送付されません ・ 支払情報欄が「お支払い手続きに進む」ボタン、または送信された「申込受付メール」より確認してください。 ・ 支払期限までにお支払いいただけない場合、この受験申込は自動的にキャンセルされます。

続けてお支払い手続きを行う方はこちら → **お支払い手続きに進む**

受験手数料の決済を代行する(株)イーコンテキストのページが表示されます。

後からお支払い手続きを行う場合 送信済みの「申込受付メール」か、申込状況確認画面からお支払い手続きに進めます。必ず支払期限までにお支払い手続きを行なってください。

3-10-4 ゆうちょ銀行のATMでの支払いに必要な情報が確認できます。画面の操作方法に従って支払い手続きを行ってください。

支払期限までに、受験手数料の入金がなかった場合は、申込みが自動的にキャンセルされますのでご注意ください。なお、キャンセルが反映されるまで(支払期限の3営業日後の8時まで)は、同一募集人IDで同一日時の受験申込はできません。

お支払い方法の選択 (ご希望のお支払い方法を御確認ください)

銀行ATMでお支払い | ネットバンクでお支払い

銀行ATMでお支払い

ゆうちょ銀行

ネットバンクでお支払い

ゆうちょダイレクト

ゆうちょダイレクトでお支払い

お支払いの流れ

ネットバンクでお支払い

ゆうちょ銀行でお支払い

お支払いの流れ

- ・ Pay payの決済はATMのみで利用いただけます。
- ・ 決済完了後、お振替口座に「お振替通知書」が送付されます。お振替通知書、お振替番号、お振替口座番号、お振替金額により、お振替の進捗を確認いただけます。
- ・ 振込手数料がかかります。

ステップ1 ATMトップ画面からメニュー選択

ATMトップ画面から「お振替口座（ペイジー）」ボタンを選択してください。

ステップ2 入力方法の選択

お振替の振込先情報にてお振替の「お振替先」を選択してください。

ステップ3 振替を入力

お振替先情報、「お振替通知書」、「お振替番号」、「お振替口座」を入力し、お振替内容を確認してください。

ステップ4 お支払い方法の選択

お支払い方法「振替」もしくは「振替・カード」を選択してください。

ステップ5 代金のお支払い

お支払い方法「振替」を選択された場合、お振替の振込先情報に照らしてお振替口座を入力してください。

お支払い方法「振替・カード」を選択された場合、お振替先はキャッシュカードと振替通知書をお振替先に入力してください。

ステップ6 お支払い手続き完了

お支払い方法「振替」を選択された場合、お振替をお振りください。

お支払い方法「振替・カード」を選択された場合、お振替先はキャッシュカードと振替通知書をお振りください。

3-11 [コンビニエンスストアで支払う]を選択した場合

3-11-1 支払金額を確認し、支払方法選択画面で[コンビニで支払う]をクリックします。

■支払手数料:無料

3-11-2 申込内容を確認し、[上記の内容で支払いを行う]をクリックします。

1 保険会社の選択 2 試験の選択 3 試験日・試験会場の選択 4 支払方法の選択 5 申込受付

支払方法の確認

申込内容をご確認ください

申込内容	
保険会社	ABC損保
試験種類	損保一般試験
試験	オンライン損保一般試験(基礎)
試験日	2020年7月30日
地域	東京都
都市	東京都(オンライン用)
試験会場	オンライン試験
集合時刻	09時45分 集合時刻に遅れた場合は、理由の如何を問わず受験することが出来ませんのでご注意ください。

支払内容と支払手続きに必要な情報	
お名前	損保太郎
電話番号	0312345678 電話番号はお支払い時に入力が必要となる場合があります。申込み完了後に登録済みの電話番号を修正されても、支払情報は反映されませんのでご注意ください。
Eメールアドレス	sample@sonpo.com
支払金額	1,900円(税込)
支払方法	コンビニエンスストア
支払期限	2020年6月29日

緊急連絡先

緊急連絡先	0312345678
-------	------------

⚠ 申込内容をご確認の上、「上記の内容で支払いを行う」をクリックすると申込受付が完了します。

戻る 上記の内容で支払いを行う

TIPS
役に立つ情報

3-11-3 申込受付が完了しました。続けて支払方法を選択する場合は、[お支払い手続きに進む]をクリックします。

申込受付完了メールが登録のメールアドレスへ送信されます。

[お支払い手続きに進む]をクリックすると、ここから先は決済代行を行うイーコンテクト(株)の外部サイトに遷移します。

3-11-4 ご希望のコンビニをクリックすると、支払いに必要な情報が表示されます。画面の操作方法に従って支払い手続きを行ってください。

支払期限までに、受験手数料の入金がなかった場合は、申込みが自動的にキャンセルされますのでご注意ください。なお、キャンセルが反映されるまで(支払期限の3営業日後の8時まで)は、同一募集人IDで同一日時の受験申込はできません。

3-12 [ペイジー(Pay-easy)で支払う]を選択した場合

3-12-1 支払金額を確認し、支払方法選択画面で[ペイジー(Pay-easy)で支払う]をクリックします。

ペイジー(Pay-easy)で支払う

以下の支払拠点にてペイジー(Pay-easy)によるお支払いが可能です。[ペイジー(Pay-easy)とは?]

払込票(請求書)は送付されません

お支払い手順を確認する

■支払手数料:無料

■ペイジー対応ATM
みずほ銀行、三井住友銀行、りそな銀行、埼玉りそな銀行、ゆうちょ銀行などのペイジー対応ATMでお支払いが可能です。

■ネット・モバイルバンキング
銀行(ゆうちょ銀行含む)、信用金庫などのペイジー対応ネット・モバイルバンキングでお支払いが可能です。なお、あらかじめ各金融機関への登録が必要となります。

④ 支払時にはお支払いに必要な番号の入力を正確に行なってください。連続して複数回入力を間違えた場合は、支払手続きができなくなりますのでご注意ください。

3-12-2 申込内容を確認し、[上記の内容で支払いを行う]をクリックします。

1 保険会社の選択
2 試験の選択
3 試験日・試験会場の選択
4 支払方法の選択
5 申込受付

支払方法の確認

申込内容をご確認ください

申込内容	
保険会社	ABC損保
試験種類	損保一般試験
試験	オンライン損保一般試験(基礎)
試験日	2020年7月30日
地域	東京都
都市	東京都(オンライン用)
試験会場	オンライン試験
集合時刻	09時45分 集合時刻に遅れた場合は、理由の如何を問わず受験することが出来ませんのでご注意ください。

支払内容と支払手続きに必要な情報	
お名前	損保太郎
電話番号	0312345678 電話番号はお支払い時に入力が必要となる場合があります。申込み完了後に登録済みの電話番号を修正されても、支払情報口は反映されませんのでご注意ください。
Eメールアドレス	sample@sonpo.com
支払金額	1,900円(税込)
支払方法	ペイジー(Pay-easy)
支払期限	2020年6月29日

緊急連絡先	
緊急連絡先	0312345678

! 申込内容をご確認の上、「上記の内容で支払いを行う」をクリックすると申込受付が完了します。

戻る

上記の内容で支払いを行う

TIPS
役に立つ情報

3-12-3 申込受付が完了しました。続けて支払方法を選択する場合は、[お支払い手続きに進む]をクリックします。

申込受付完了メールが登録のメールアドレスへ送信されます。

[お支払い手続きに進む]をクリックすると、ここから先は決済代行を行うイーコンテキスト(株)の外部サイトに遷移します。

3-12-4 ご希望の支払手段を選択し、画面の操作方法に従って進んでください。支払いに必要な情報が表示されます。

支払期限までに、受験手数料の入金がなかった場合は、申込みが自動的にキャンセルされますのでご注意ください。なお、キャンセルが反映されるまで(支払期限の3営業日後の8時まで)は、同一募集人IDで同一日時の受験申込はできません。

4 申込状況の確認

4-1 受験票・キーコードの確認

4-1-1 代理店試験公式ホームページの[募集人・資格情報システム]をクリックします。

日本損害保険協会
損保代理店試験

Google™カスタム検索 検索

お問い合わせ先
文字サイズ・色合い変更

ホーム 損保代理店試験の全体像 損保一般試験 損保大学課程 試験申込試験結果確認ナビ 募集人・資格情報システムとは 受験要項マニュアル FAQ (よくあるご質問)

損保一般試験は5年の更新制です。

募集人向けの教育支援サイトはこちら

テキスト 訂正表

重要なお知らせ 重要なお知らせ一覧を見る

- 大音の影響に伴う12月21日の一部地域の損保代理店試験の中止について
- 大音の影響に伴う12月20日の一部地域の損保代理店試験の中止について
- 損害保険大学課程コンサルティングコース教育プログラムの受講料を変更します

募集人・資格情報システム

利用可能な時間帯など

損保一般試験 オンライン試験 (更新試験受験者専用)

新着情報 新着情報一覧を見る

4-1-2 募集人・資格情報システムの[個人向けメニュー]をクリックします。

募集人・資格情報システム

各メニューから募集人IDの取得、資格情報の確認、受験申込等ができます。

個人向けメニュー

団体向けメニュー

動作確認のブラウザは、Microsoft社のサポートポリシーに準拠しております。
新ブラウザ対応状況等の詳細についてはこちら

【重要なお知らせ】
本システムを初めてご利用いただく際は、本システムの取扱いをまとめた「利用規約」を必ずご確認ください。

利用規約

コンピュータ試験(CBT)の体験はこちら
パソコンでの解答方法をお試いただけます。

CBT体験

本システム・試験申込関連の操作全般についてはこちら
各種マニュアル、受験要項、CBT会場の空席照会、よくあるご質問(FAQ)等は
こちらからご確認ください。

操作全般情報

2011年9月以前に実施した代理店試験の合格証・資格証の再発行はこちら
2011年10月以降の代理店試験の合格証・資格証の発行は、個人向け
団体向けメニューからID、パスワードでログインして行ってください。

証明書再発行

4-1-3 募集人IDとパスワードを入力して、[ログイン]をクリックします。

初回接続時のみパスワード変更等の画面が表示されます。必須項目を入力・登録のうえ、画面に沿ってお進みください。

4-1-4 マイページから、[受験票の印刷 試験結果の確認 申込状況等]をクリックします。

項目名	内容
募集人ID	4000000001 (2025年01月01日まで有効)
氏名(漢字)	募集人 太郎
氏名(カナ)	ボシユウニ タロウ
生年月日	1961年01月01日 (昭和36年01月01日)
性別	男性
メールアドレス	bosyunin@bosyunin.ne.jp
前回ログイン日時	2015年06月04日 18時25分
前回パスワード変更日	2015年06月04日

TIPS

役に立つ情報

初回接続時のみポリシー同意画面の次に、個人情報の入力画面が表示されます。必須項目を入力・登録のうえ、画面に沿ってお進みください。

4-1-5 ポリシー同意画面が表示されますので、確認のうえ、[同意する]にチェックを入れ、[次へ進む]をクリックします。

日本損害保険協会 代理店試験

試験に関するお知らせ | 都市一覧 | 空席照会 | 試験番号一覧 | よくある質問(FAQ) | 受験申込ガイド | お問い合わせ

ポリシー同意画面

一般社団法人日本損害保険協会では、損害保険代理店試験の受験登録もしくは予約手続き、試験の実施、試験結果の処理、合格証・資格証明書の発行または受験手数料のご請求を、プロトリック株式会社へ委託しております。ここからはプロトリック株式会社のウェブサイトです。

以下の注意事項を必ずご確認のうえ、同意いただける場合「同意する」をチェックし、「次へ進む」をクリックしてください。
(同意いただけない場合、申込みをすることができません。)

■受験要項について

1. 代理店試験の受験にあたっては、損保代理店試験サイト掲載の「受験要項」を必ずお読みにしてください。

■受験申込に関する制限

6. その他の当社の個人情報の取扱いに関する苦情及び対応は、【採用・広報・個人情報に関するお問い合わせ】にて承ります。

プロトリック株式会社
個人情報保護管理者
リーガルアンドマネジメントシステム シニアマネジャー

■上記の同意事項全てに同意しますか？

同意する

同意しない 次へ進む

4-1-6 メインメニューが表示されますので、[申込状況確認]をクリックします。

メインメニュー

ご希望のメニューを選択してください

申込状況確認

- ・ 支払情報の確認
- ・ 受験票の確認・印刷
- ・ 支払明細の確認
- ・ Web領収証の確認

申込変更・キャンセル

- ・ 申込の変更とキャンセル
- ・ 管理項目の変更
- ・ キャンセル履歴確認
- ・ 返金先口座の変更

試験結果確認

- ・ 合否・出欠の確認
- ・ PDF合格証・資格証の印刷
- ・ カード型証明書の申請

試験日から3営業日経過後の翌日より確認可能【詳しくはこちら】

カード型証明書の申請履歴・支払方法の選択

カード型証明書に関する

- ・ 申請内容の確認
- ・ 支払方法の選択・確認
- ・ Web領収証の確認

カード申請の支払方法の選択はこちらから行なってください。

登録情報変更

- ・ 登録情報の確認・変更

⚠ 以下情報はここから変更できません。
・ 氏名、カナ、生年月日、性別は「個人情報変更依頼フォーム」より変更依頼を行なってください。
・ Eメールアドレスは、養楽人・資格情報システムで変更を行なってください。

4-1-7 申込状況が表示されますので、受験票を確認したい試験の[PDF]をクリックします。

申込状況確認

④ 表示期間: 申込日から試験日の6か月後まで

- *1 受験票の確認・印刷が可能です(当社での入金確認後から試験日まで)。お客様による支払い完了から当社での入金確認まで最大2営業日かかる場合があります。
- *2 お支払いに必要な情報や支払明細、Web領収証の確認が可能です。

申込状況一覧
1~2件目/2件

申込ID	受験票*1	支払情報*2	試験日	集合時刻	試験番号	試験	所要時間	地域	都市	試験会場	申込日時
000000361	PDF	詳細	2020年7月30日	09時45分	201001	オンライン損保一般試験(基礎)	40分	東京都	東京都(IBT用)	IBT会場	2020年6月8日 15時18分

メインメニューへ戻る

受験票は受験手数料の入金確認後から印刷が可能になります。

未入金の場合、[PDF]ボタンは表示されません。

TIPS

役に立つ情報

集合時刻までに受験手続を開始するようにしてください。

4-1-8 受験票が表示されますので、申込内容とキーコードを確認します。

001205 <受験票>
オンライン損保一般試験 (基礎+自動車)

募集人ID	8x20x0001	J60000033
フリガナ	ソノポタロウ	
受験者氏名	ソノ保太郎	
試験日	2023年07月03日	試験時間 80分
集合時刻	12時00分	※集合時刻を必ず守り、受験が開始したら開始してください。
保険会社	A B C 損保	
申込者名	ソノ保太郎	

1. オンライン試験を受験する際について
2. 動作環境について
3. 試験開始手続について
4. 試験中の教育テキストの閲覧について
5. 試験中の禁止事項について
6. その他注意事項

【キーコード】 ※受験にはこちらのキーコードが必要です

基礎	<準備中>	火災	*****
自動車	<準備中>	傷害疾病	*****

・キーコードは試験日の9営業日前から1営業日前までに順次発行されます。「準備中」の場合は、上記期間に再度受験票を出力してください。
・なお、試験日時・氏名のいずれかを予約後に変更した場合は、新たなキーコードが発行されます。変更後の試験日の9営業日前以降遅くとも1営業日前までには再発行されますので、必ず更新されていることを確認のうえ、受験してください(試験日時・氏名のいずれかを変更した後は、元のキーコードでは受験できません)。



【キーコード】 ※受験にはこちらのキーコードが必要です

基礎	<準備中>	火災	*****
自動車	<準備中>	傷害疾病	*****

↓

【キーコード】 ※受験にはこちらのキーコードが必要です

基礎	DMJH3L2D	火災	*****
自動車	7FJ9CV2D	傷害疾病	*****



※オンライン試験を受験する際、英数字8桁のキーコードが必要となります。受験票のキーコード欄が<準備中>の場合、受験日の9営業日前以降1営業日前までに反映されますので、時間を空け確認してください。
※キーコードは試験科目ごとに発行されますので、申込みされた試験科目分のキーコードが発行されているか確認してください。
※複数単位を受験する場合、1単位終了したら再度オンライン試験案内ページを開き、同様の手順で次の単位を受験してください。受験の順番は問いませんが、単位ごとに、該当する単位のキーコードの入力が必要です。また、申し込んだ試験については、解答完了後に「終了」ボタンを押下し、必ずすべての単位を終了させてください。終了していない科目があった場合、終了している科目も含めて試験結果には反映されません。
※試験日時・氏名のいずれかを予約後に変更した場合は、新たにキーコードが発行されます。変更後は、すぐにキーコードが変更されない場合がありますので、必ずキーコードが変更されていることを確認のうえ、受験してください。
(試験日時・氏名の変更した後は、変更後の受験日の9営業日前以降遅くとも1営業日前までに再発行されますので、必ず更新されていることを確認のうえ、受験ください。元のキーコードでは受験できません。)
※受験票に記載のある注意事項と、「オンライン試験受験規定」をご確認ください。

5 その他の操作

5-1 その他の操作について

以下の操作については、「損害保険代理店試験 CBT受験申込ガイド(個人申込編)」をご確認ください。

- 申込内容の確認
 - 支払方法の確認
 - 支払明細、Web領収証の確認・印刷
- 申込みの変更
 - 日時の変更
 - 管理項目の変更
- 申込のキャンセル
- 試験結果確認
 - 合否の確認方法
 - PDF型合格証明証の確認・印刷
 - カード型証明証の注文・支払方法の選択・明細、Web領収証の確認・印刷
- 空席照会
- 登録内容の変更
- メールサンプル